



Liva
K A U Ç U K

LİVA KAUÇUK İNŞAAT TAAHHÜT SAN. ve TİC. LTD. ŞTİ

Liva

K A U Ç U K

1980 yılından itibaren ülkemizde Kauçuk sektöründe bulunan ve 2006'yılından buyana (SBR Granül) üretiminde bulunmaktadır. 40 Yıllık tecrübe ve birikimini Kauçuk Zemin Plaka üretimine taşıyan LİVA Kauçuk Bununla beraber; esnek zemin döşemeleri ve açık-kapalı spor zeminleri alanında da faaliyet göstermektedir. Sakarya da bulunan 30.000 m² Depo alanı bulunmaktadır. Türkiye ve dünyanın birçok ülkesindeki müşterilerine ürünlerini sunmaktadır. Ürünlerimiz çocukların sağlığı ve Çevre ile dost olan, ham maddeler kullanılarak üretilmektedir.

Müşteri memnuniyeti ve satış sonrası hizmeti ana ilkesi olarak benimseyen ve kalitesinden ödün vermeden diğer tedarikçilerle işbirliği içerisinde en kaliteli girdileri en ekonomik ve en hızlı şekilde temin ederek Dünya çapında hizmet vermektedir.



KARO KAUÇUK ZEMİN

- Çocuk Oyun Alanları
- Kreşler
- Yürüyüş Yolları
- Rehabilitasyon Merkezleri
- Anaokulları ve diğer öğretim kurumları zeminlerinde
- Haralar
- Ahırlar
- Garajlar
- Teraslar
- Rekreasyon Alanları
- Havuz Kenarları
- Huzur evleri
- Bisiklet yolları
- Atış poligonları, spor tesisleri, golf sahaları ve sulu oyun parklarında
- Fitness ve spor salonlarında (zemin koruma amaçlı)

EBATLARI : 40 x 40 cm / 50 x 50 cm / 100 x 100 cm

KALINLIK : 20, 25, 30, 40 mm







Puzzle Kauçuk

Altıgen Kauçuk



Kare Kauçuk



Kauçuk Bordür



Kilitli Parke Kauçuk



Kare Kauçuk (EPDM)



AKRİLİK ZEMİN

**Akrilik spor zemin kaplama malzemesiyle
açık ve kapalı spor sahalarında,
sert ve esnek zeminler oluşturulabilir.**

ITF onaylı ürünümüz; ekonomik yapısı ve değişik renk seçenekleri ile spora ve sporcuya profesyonel dünya standartlarında spor sahaları sunmaktayız. Akrilik spor zemin kaplama malzemesinin uygulanacağı zemin tercihen asfalt olmalıdır.

Dinlenme süresi bitmiş asfaltın üzerine, özellikle tenis sporu için geliştirilmiş, bakım gerektirmeyen uzun seneler arızasız hizmet veren, içindeki (CUSHION) süspansiyon içeren kısımları sayesinde oyuncu sağlığına zarar vermeyen, bel ve ayak sakatlanmalarını ortadan kaldıran ve fevkalade uniform bir top sıçraması temin eden kaplamadır. Bu tarz bir kaplama için; bütçe ve amaca göre değişken çeşitlerden biri seçilir.



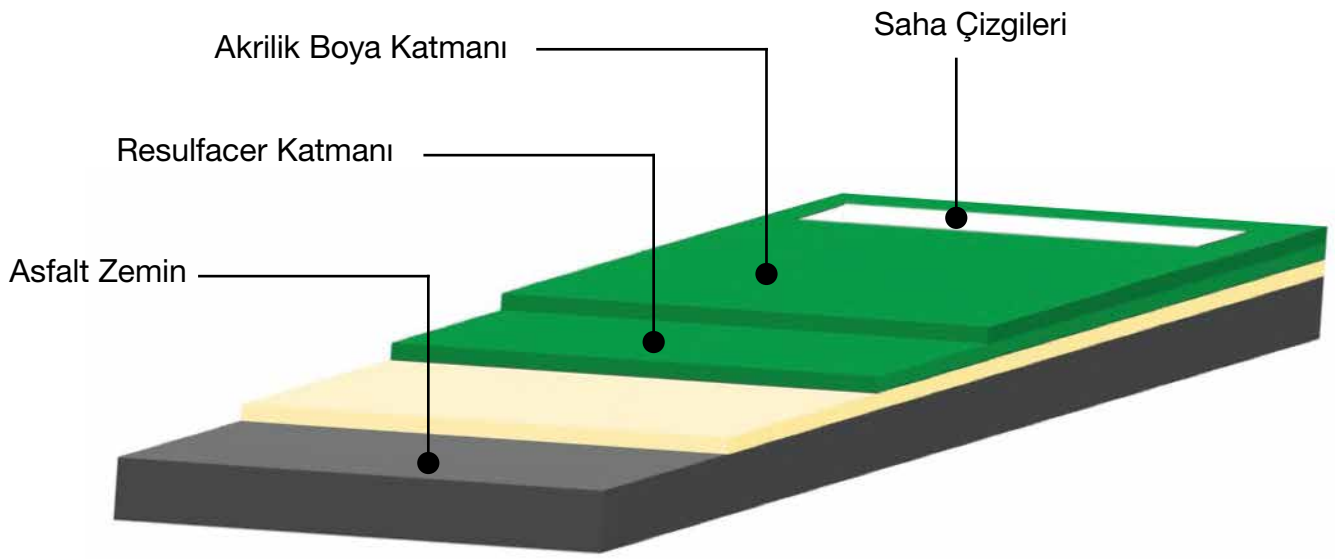



EPDM'İ TARTAN ZEMİN

Her türlü spor sahası ve antrenman sahalari, çocuk oyun alanları için kullanılabilen çok maksatlı ekonomik bir kaplama sistemidir. Poliüretan ve kauçuk esaslı bu sistem elastikiyeti, dayanıklılığı ve çivi mukavemeti özelliklerinin yüksek olması nedeni ile ulusal atletizm yarışmaları pistleri için de ekonomik bir çözüm getirir. Hiç bakım gerektirmez. Su geçirgen olması yağmurdan sonra hemen oynama imkanı verir.

UYGULAMA ALANLARI

- Basketbol Sahaları
- Tenis Kortları
- Atletizm Pistleri
- Voleybol Sahaları
- Yürüyüş Yolları
- Çok Amaçlı Spor Sahaları



EPDM
(Etilen Propilen Dien Monomer / Kırmızı)

SBR
(Stiren - Butadien Kauçuk)

ASTAR
(0,150-0, 200 kg/m²)

BETON
(C20/25 çelik hasırlı beton)

Bitümlü Mıdır Tabaka

Sıkıştırılmış Zemin

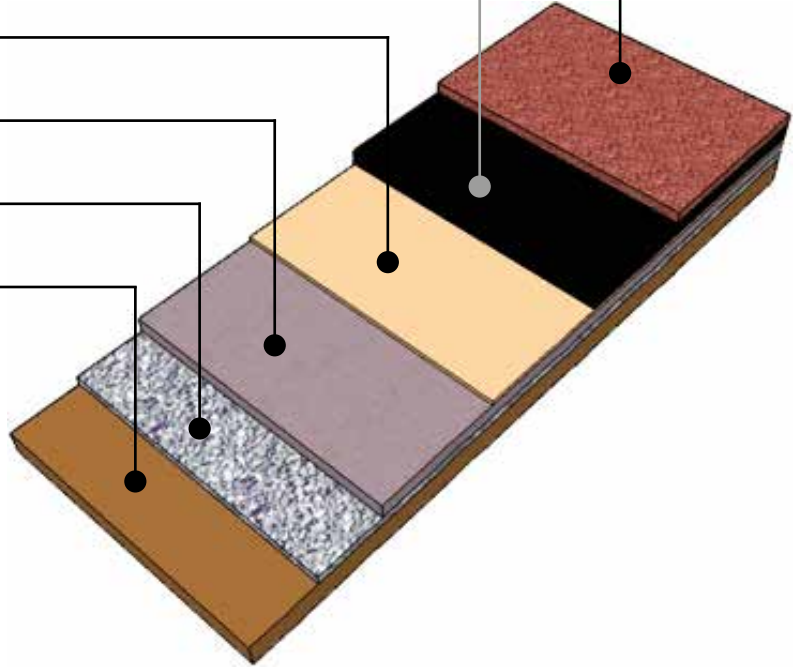

ALIPHATIC YAPIŞTIRICI GEREKTİRMEYEN RENKLER



Kırmızı



Yeşil



Açık Yeşil



Mavi



Kahverengi



Siyah

ALIPHATIC YAPIŞTIRICI GEREKTİREN RENKLER



Sarı



Açık Mavi



Mor



Gri



Beyaz



Kum Rengi



POLİURETAN ZEMİN

Malzeme: Alt katmanı 8-10mm kalınlığında dökme veya rulo SBR Kauçuk üzerine gözenek kapatıcı astar uygulaması ile üst tabaka 2 mm kalınlığında poliüretan elastomerden teşkil edilen Epoksi bazlı mat boya ile sonlanan spor zemin sistemidir. Hassas bir uygulama gerektirdiğinden yetkin personel tarafından uygulama yapılmalıdır. Ek yeri içermez, uzun ömürlüdür. Top % 96 oranında (Jarre metodu) geri zıplar ve ters bir titreşim oluşturmaz. Sistemin uygulaması basit, ekonomik ve güvenlidir.



EPOKSİ ZEMİN

Dekoratif
görünümü ile
uygulanan
mekana renk
katmaktadır.

Temizliği kolay ve hijyenik oluşunun yanı sıra yaya ve araç trafiğine karşı güçlü yapısı ile epoksi zemin kaplamaları hastanelerde, ofislerde, spor sahalarında, otellerde ve endüstriyel alanlarda kullanılmaktadır.

Firmamız epoksi kaplama konusunda yılların vermiş olduğu tecrübe ile kusursuz hizmet vermekte olup, bütün işlerinde en kaliteli, garantili zemin kaplama malzemeleri kullanmaktadır. Hijyeniktir - Tozumaz - Estetik görünüm kazandırır - Kimyasal dayanıklılık verir - Yüksek mekanik direnç sağlar - Temizleme kolaylığı vardır - Geniş renk seçeneği sağlar - Ekonomiktir - Süratli uygulanabilir - Kaymaz - Emniyetlidir - Eksizdir - Geçirimsizdir - Bakım kolaylığı vardır.

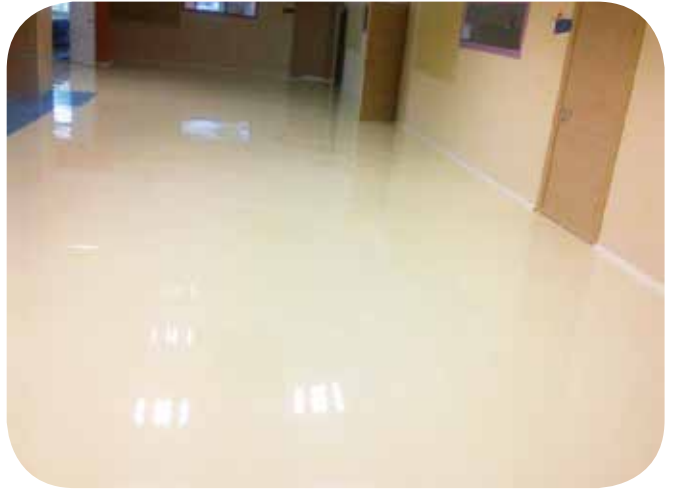







SENTETİK ÇİM HALI

Mini futbol sahaları, açık halı sahalar, kapalı halı sahalar, çok amaçlı sahalar, sentetik çim dekoratif uygulamaları, paintball, çocuk oyun alanları için kullanımı uygundur.





SPOR SAHA EKİPMANLARI

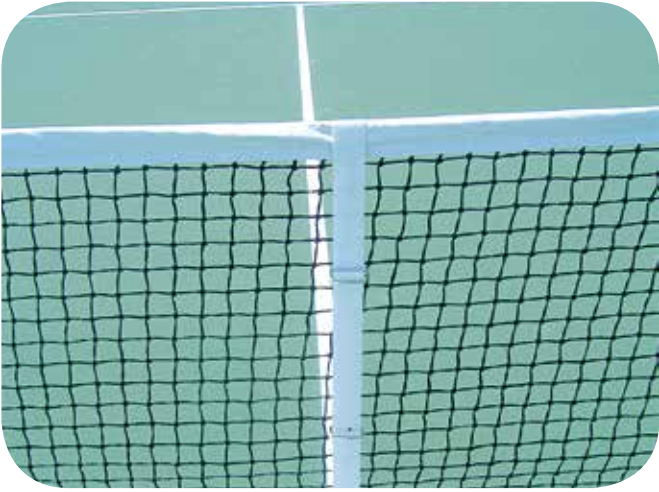



REFERANSLAR

 <p>İZMİR BÜYÜKŞEHİR BELEDİYESİ</p>	 <p>KOCAELİ BÜYÜKŞEHİR BELEDİYESİ</p>	 <p>BAKIRKÖY BELEDİYESİ</p>	 <p>BEYLİKDÜZÜ BELEDİYESİ</p>	 <p>SAKARYA BÜYÜKŞEHİR BELEDİYESİ</p>
 <p>T.C. BAHÇELİEVLER BELEDİYESİ</p>	 <p>ESENYURT BELEDİYESİ</p>	 <p>AVCILAR BELEDİYE BAŞKANLIĞI</p>	 <p>ESENLER BELEDİYESİ</p>	 <p>ADAPAZARI BELEDİYESİ</p>
 <p>BALIKESİR BÜYÜKŞEHİR BELEDİYESİ</p>	 <p>CANAKKALE BELEDİYESİ</p>	 <p>ARIFIYE BELEDİYESİ</p>	 <p>ESKİŞEHİR BÜYÜKŞEHİR BELEDİYESİ</p>	 <p>KAYNAŞLI BELEDİYESİ 1969</p>
 <p>DÜZCE BELEDİYESİ DÜZCE BELEDİYESİ 1881</p>	 <p>SAKARYA SERDİVAN BELEDİYESİ 1956</p>	 <p>KARESİ BELEDİYESİ</p>	 <p>SAPANCA BELEDİYESİ</p>	 <p>Bornova Belediyesi</p>
 <p>BiGA BELEDİYESİ</p>	 <p>T.C. HENDEK BELEDİYESİ</p>	 <p>ORDU BÜYÜKŞEHİR BELEDİYESİ</p>	 <p>MİDYAT BELEDİYESİ</p>	 <p>KAYAPINAR BELEDİYESİ</p>
 <p>KAYNARCA BELEDİYESİ 1960</p>	 <p>DERİNCE BELEDİYESİ 1994</p>	 <p>ODUNPAZARI BELEDİYESİ</p>	 <p>TED SAKARYA KOLEJİ</p>	 <p>anka EĞİTİM KURUMLARI</p>

Liva

K A U Ç U K

**LİVA KAUÇUK
İNŞAAT TAAHHÜT SAN.
ve TİC. LTD. ŞTİ**

İstiklal Mahallesi Aydın Sok.
No:1/201 Adapazarı / SAKARYA
T : 0264 359 58 35
info@livakaucuk.com.tr
www.livakaucuk.com.tr